353 Cât de bine mă simt cu aleşii

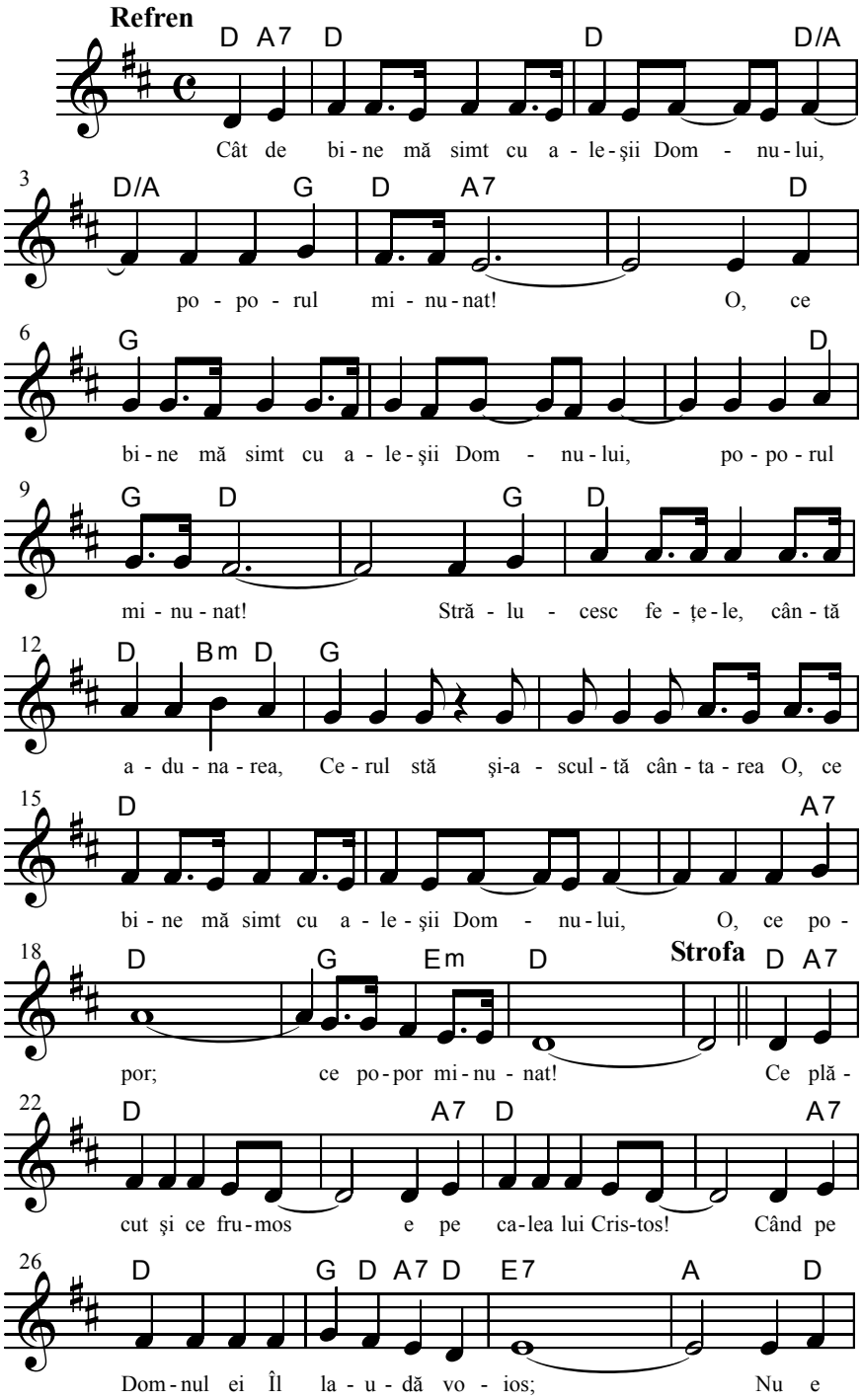

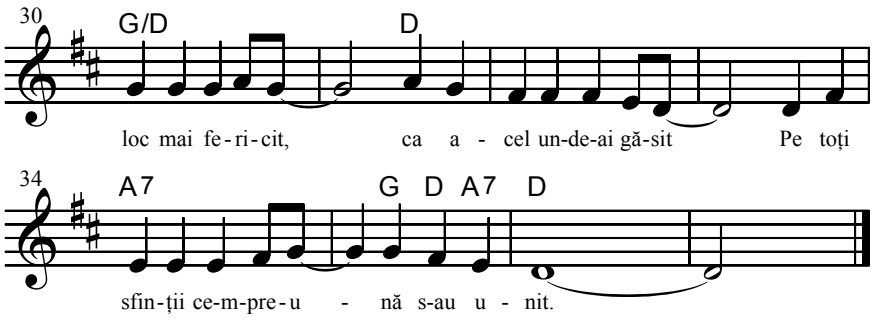

Refren:

Cât de bine mă simt cu aleşii Domnului,
poporul minunat!
O, ce bine mă simt cu aleşii Domnului,
poporul minunat!
Strălucesc feţele, cântă adunarea,
Cerul stă şi-ascultă cântarea
O, ce bine mă simt cu aleşii Domnului,
O, ce popor; ce popor minunat!

1 Ce plăcut şi ce frumos e pe calea lui Cristos!
Când pe Domnul ei Îl laudă voios;
Nu e loc mai fericit, ca acel unde-ai găsit
Pe toţi sfinţii ce-mpreună s-au unit.

2 În palat sau în bordei, pot fi numai doi sau trei,
Fericiţi sunt dacă-i Domnul printre ei;
Şi nu afli pe pământ un mai trainic legământ,
Ca-ntre fraţii de credinţă şi cuvânt.

3 O, ce bine atunci va fi, când pe nori El va veni!
Şi în slava Lui pe veci ne va uni!
Lângă El ne-om aduna, şi plângând Îi vom cânta
Împreună fericiţi cu El vom sta.